

***Adempimenti ex art. 58 comma 5 Dl 73/2021 convertito in L. 106 del 23.7.2021
pubblicata in GU 176 del 24 luglio 2021***

Dati e informazioni inerenti all'istituzione autonoma scolastica paritaria: denominazione Titti School ente gestore Asam soc. coop. soc., organo di gestione C.d.a. Presidente Dott.ssa Gaetana Arena, con sede in Palermo Via Quarto dei Mille n. 11/c Codice Meccanografico PA1A02502P.

a) l'organizzazione interna, con particolare riferimento all'articolazione degli uffici e all'organigramma:

La scuola è organizzata in modalità gerarchica di seguito vengono riassunte le principali figure

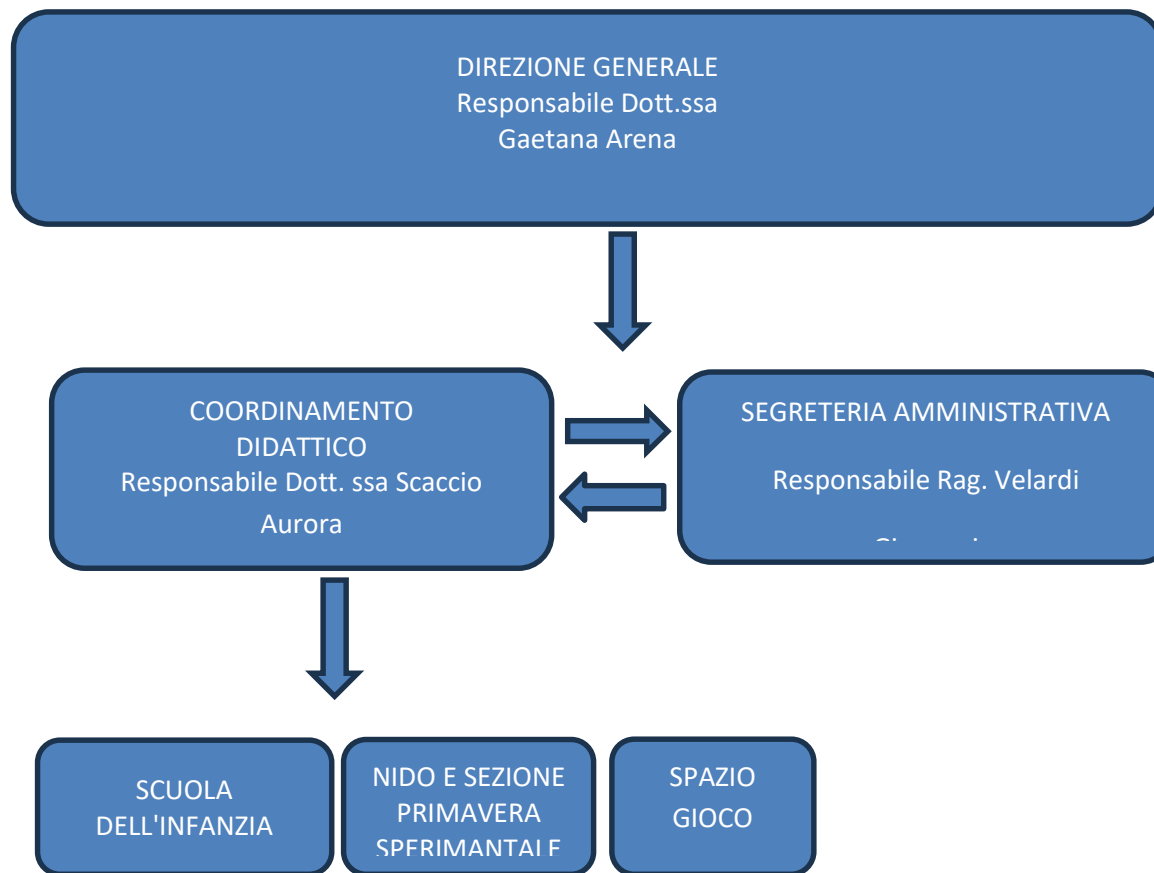

b) le informazioni relative ai titolari di incarichi di collaborazione o consulenza, compresi gli estremi dell'atto di conferimento dell'incarico, il curriculum vitae e il compenso erogato:

Nell'anno 2023 non ci sono in essere contratti di collaborazione o consulenza esterna.

c) il conto annuale del personale e delle relative spese sostenute, con particolare riferimento ai dati relativi alla dotazione organica e al personale effettivamente in servizio e al relativo costo, nonché i tassi di assenza:

Il costo complessivo annuale del personale alla voce di bilancio al 31/12/2023 ammonta ad euro 259.062 ed il tasso di assenza medio annuale per dipendente espresso in giornate è di circa 11,90%.

d) i dati relativi al personale in servizio con contratto di lavoro non a tempo indeterminato al 31/12/2023;

la scuola occupa

n. 1 insegnanti, n. 2 personale ATA, n. 6 personale non docente a tempo indeterminato;

n. 2 insegnanti, n. 1 personale ATA, n. 12 personale non docente a tempo determinato.

e) i documenti e gli allegati del bilancio preventivo e del conto consuntivo;

Si allega bilancio approvato e depositato alla C.C.I.A.A. di Palermo ed Enna.

La normativa a cui è sottoposta la gestione della scuola non prevede l'approvazione del Bilancio Preventivo.

f) le informazioni relative ai beni immobili e agli atti di gestione del patrimonio.

La scuola non è proprietaria dell'immobile.

Informazioni Generali

Indirizzo: VIA QUARTO DEI MILLE N. 11/C

MQ: 750,00

Dati catastali: FOGLIO 59 - PARTICELLA 48 - SUB 45

Spazi Mensa: SI

Palestra: NO

Spazi esterni: SI

Per quanto riguarda agli atti di gestione del patrimonio si rimanda a quanto riportato nel Bilancio d'esercizio.

Obbligo di pubblicazione delle sovvenzioni ricevute da pubbliche amministrazioni ai sensi della (Legge 124/2017 del 4 agosto 2017 e successivi).

ANNO: 2023

TIPOLOGIA CONTRIBUTO	DENOMINAZIONE ENTE	CODICE FISCALE	CONTRIBUT O RISCOSSO	ANNO DI RISCOSSIONE	CAUSALE	ENTE EROGANTE
D. LGS 65/2017	COMUNE DI PALERMO	80016350821	8.707,97	2023	L.R. 20/2016 ART. 7	COMUNE DI PALERMO
D. LGS 65/2017	COMUNE DI PALERMO	80016350821	5.827,27	2023	L.R. 20/2016 ART. 7	COMUNE DI PALERMO
D. LGS 65/2017	COMUNE DI PALERMO	80016350821	8.202,28	2023	SEZIONE PRIMAVERA	COMUNE DI PALERMO
D. LGS 65/2017	COMUNE DI PALERMO	80016350821	30.185,84	2023	CONTRIBUTO DI GESTIONE NIDO A.S. 22/23	COMUNE DI PALERMO
D. LGS 65/2017	COMUNE DI PALERMO	80016350821	40.415,47	2023	CONTRIBUTO DI GESTIONE NIDO A.S. 21/22	COMUNE DI PALERMO
PARITA' SCOLASTICA E ALUNNI H	MINIS. DELL' ISTRUZIONE	80018500829	61.132,79	2023	CONTRIBUTO MINISTERIALI	MINISTERO DELL' ISTRUZIONE
SEZ. PRIMAVERA	ASS. DELL'ISTRUZ. REG.SICILIA	80012000826	3.939,00	2023	SEZ. PRIMAVERA QUOTA REGIONE SICILIA	REGIONE SICILIANA
CONTR. L.R. N. 9 12/05/2020	ASS. DELL'ISTRUZ. REG.SICILIA	80012000826	15.017,00	2023	CONTRIBUTO EMERGENZA COVID	REGIONE SICILIANA